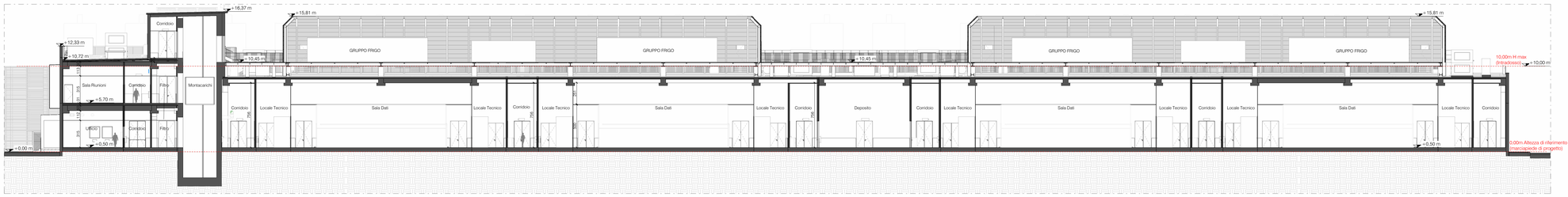

Stato di progetto - Sezione AA
1 : 200

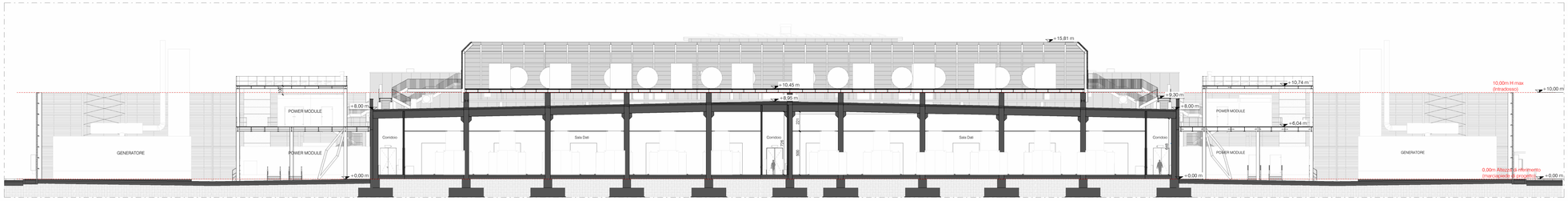

Stato di progetto - Sezione BB
1 : 200

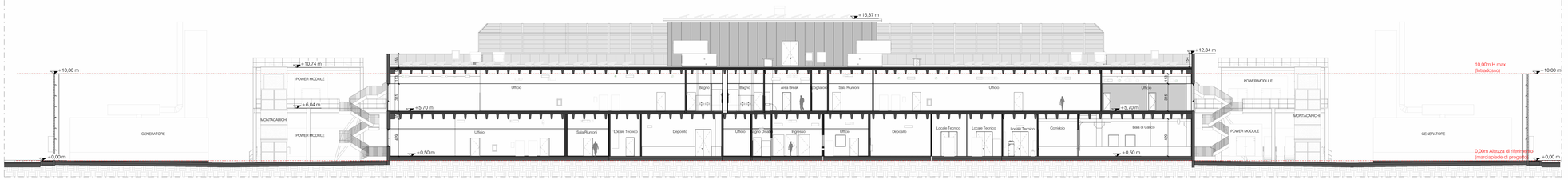

Stato di progetto - Sezione CC
1 : 200

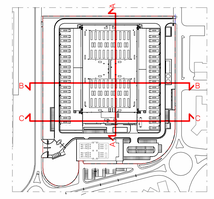

	IL RICHIEDENTE	IL PROGETTISTA
REV. / DATA / DATE / DESCRIZIONE / DESCRIPTION:		

L22
L22 è una divisione di:
Lombardini22 S.p.A.
Via Lombardini 22
T +39 02 36 59 62 00
info@l22.it
20143 Milano, Italia
F +39 02 83 20 13 97
www.l22.it

Capitale sociale Euro 100.000 i.v.
C.F./P.IVA: 05050600964 R.E.A. 1827099

Sistema di gestione qualità conforme alla UNI EN ISO 9001:2008 - Certificato Nr. 50 100 8319 da TÜV Italia

SPS
Studio Progetti Strutturali
Ing. Arturo Donadio
S.P.S. S.r.l.
Via M. Gioia, 64 - 20125 Milano, Italia
segreteria@spsrl-mi.it T 026694887
www.spsrl-mi.it

COMMITTENTE / CLIENT:

STACK INFRASTRUCTURE

INFRASTRUCTURE ITALIA LAND 9 S.r.l.
Via del Bosco Rinnovato 6, 20057 Assago (MI)

PROGETTO / PROJECT:
MIL09
Via Marco Polo 2 - Melzo (MI)

PROGETTISTA / DESIGNER:
L22 - Marco Amosso - Iscritto all'Ordine degli Architetti di Torino n°4157
Indirizzo: Via Elia Lombardini 22, 20143, Milano - Mail: ufficio.tecnico@l22.it - Pec: ufficio.tecnico@pec.lombardini22.it

OGGETTO / OBJECT:
Valutazione di Impatto Ambientale ai sensi del Titolo III del D.Lgs 152/2006

TITOLO / DESCRIPTION:
ARCHITETTONICO
Stato di progetto - Sezioni

DISEGNATO DA: DRAWN BY:	CONTROLLATO DA: CHECKED BY:	DATA/ DATE:	SCALA / SCALE:	DATA REV.:
RN	PCU	30/04/2025	1:200	

FORMAT:	NOME FILE / FILE NAME:	COMMESSA / JOB:	TAVOLA / DRAWING:	REV.:
A0	3989_AC-010-Z	3989	AC-010-Z	

© Lombardini22 S.p.A. ES DT (rev.-) (L.663/41 Art.2575)

Firmato digitalmente da:
Marco Amosso
Data: 31/07/2025
15:32:13